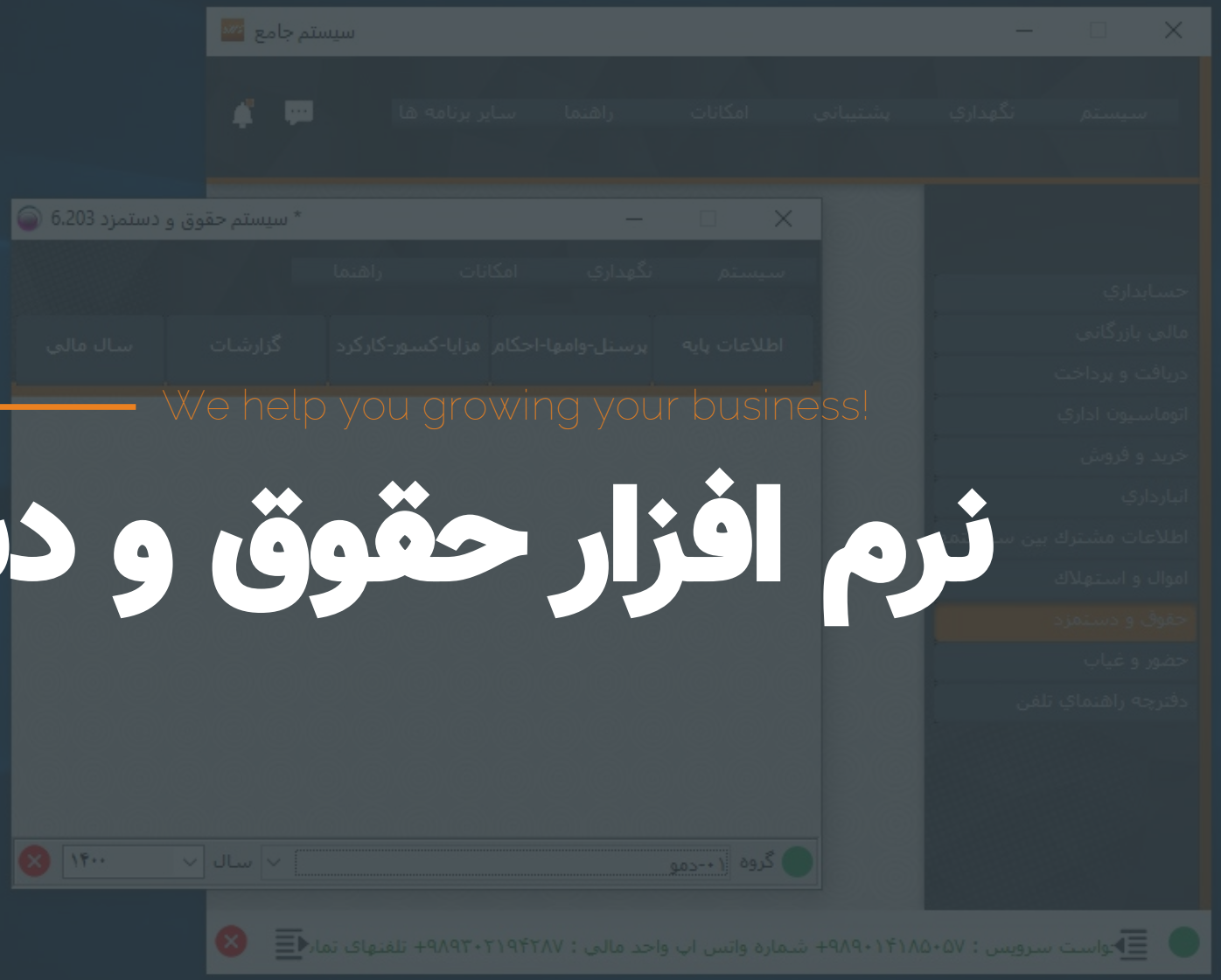

We help you growing your business!

نرم افزار حقوق و دستمزد

Get your perfect shape now! With us

معرفی نرم افزار حقوق و دستمزد

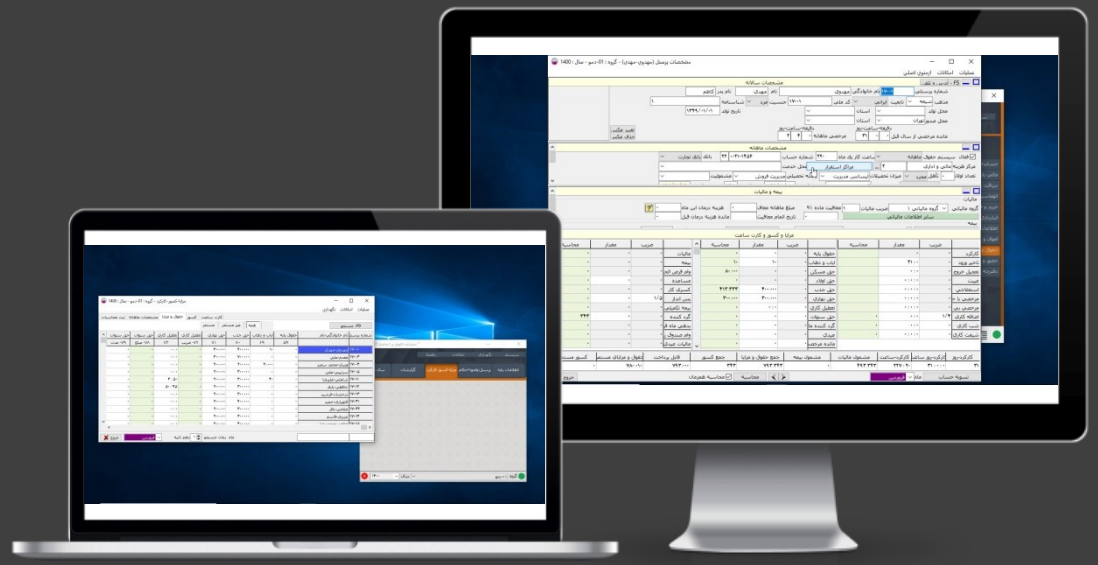

ما به شما کمک می کنیم حقوق و دستمزد کارکنانتان را در پایان هر ماه بطور دقیق و به ساده ترین شکل ممکن محاسبه کنید. نرم افزار حقوق و دستمزد کاربرد کامپیوتر ، فایل مربوط به سازمان تامین اجتماعی ، مالیات حقوق و فایل پرداخت حقوق مربوط به تمامی بانک ها را جهت سهولت در اختیارتان قرار میدهد. آیتم های فیش حقوقی توسط کاربر قابل طراحی می باشد. محاسبه عیدی و سنوات پرسنل در پایان سال، محاسبه مطالبات کارکنان در زمان تسویه حساب تنها با یک کلیک امکان پذیر می باشد. از مهم‌ترین مزایای نرم افزار حقوق و دستمزد کاربرد کامپیوتر می‌توان به بی نیاز ساختن کاربران از نصب نرم افزارهای بیمه تامین اجتماعی، مالیات حقوق، نام برد.

خروجی بیمه به تفکیک کارگاه‌ها جهت ارائه به سازمان تأمین اجتماعی

100%

تعریف آیتم‌های دلخواه اضافات و کسورات حقوق

100%

طراحی و چاپ فیش‌های حقوق ماهانه کارکنان

100%

برتری های نرم افزار حقوق و دستمزد کاربرد کامپیوتر

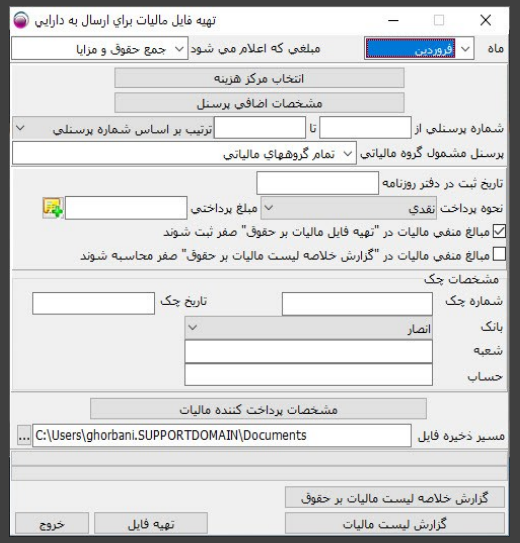

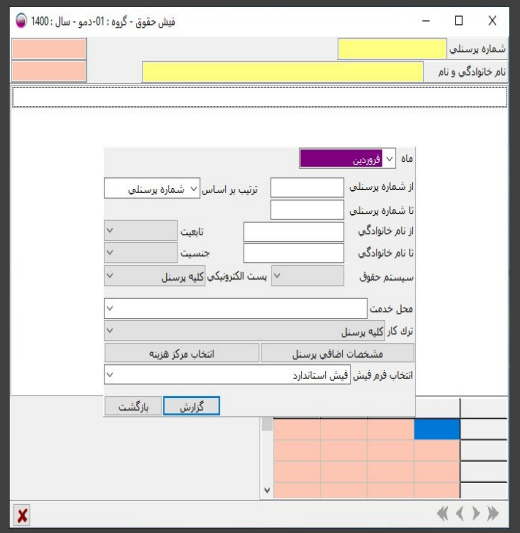

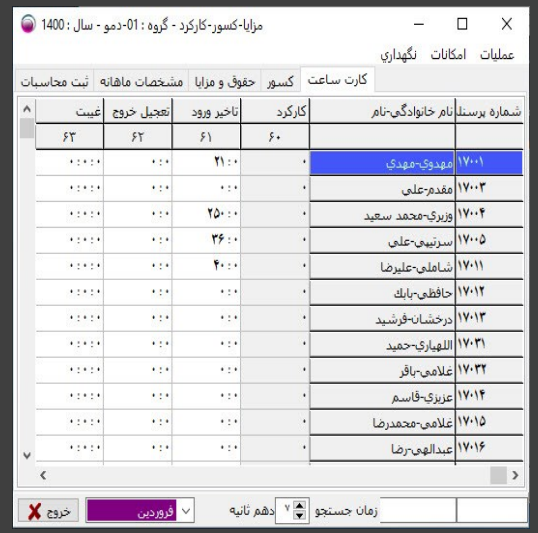

- معرفي انواع بيمه جهت پرسنل اعم از تامين اجتماعی، خدمات درمانی و تکمیلی
- تنظیم و اعمال معافیت های حق بیمه (تخفیف سهم کارفرما، بیکاری، طرح های دولتی و...)
- معرفي انواع ماليات حقوق همراه با جداول مالياتی و محاسبه تعديلات مالياتی
- ارسال فیش حقوق از طریق ایمیل ، فکس و پیامک به پرسنل
- تهیه فایل الکترونیکی سیستم مکانیزه مالیات بر درآمد حقوق
- معرفي وام پرسنلی و تقسیط و تسویه اتوماتيك آن

تعیین عوامل موثر در محاسبه حقوق (مرخصی، غیبت، تاخیر، تعجیل و...) 100%

تعیین فرمهای مختلف چاپ براي فیش حقوقی ، پرسنل و احکام 100%

لینك به دستگاه هاي كارت زنی 100%

تهیه فایل الکترونیکی سیستم مکانیزه مالیات بر درآمد حقوق 100%

یکپارچگی سیستم ها

سیستم انبارداری

سیستم خزانه داری

سیستم حسابداری

سیستم خرید و فروش

سیستم حقوق و دستمزد

سیستم اموال و استهلاک